



歯科電子カルテ搭載システム



WiseStaff F

Thank you for WiseStaff's 28-year history

1995 — 2023

オンライン資格確認

マイナンバーカードによる資格確認



顔認証カードリーダーにセットされた患者様のマイナンバーカード※からオンライン資格確認端末を通じて、資格情報を取得し、Wise Staff-F上で最新の資格情報を反映できるようになります。

※患者様のマイナンバーカードが「保険証利用登録済み」である必要があります。

保険証による資格確認

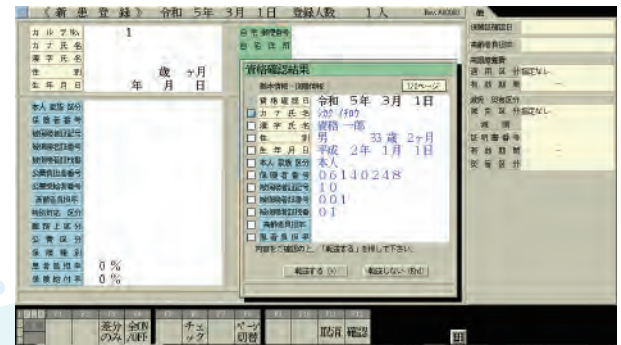

保険者番号からもオンライン資格確認を行うことができるので、マイナンバーカードの保険証利用をされていない患者様がご来院された場合でも、オンライン資格確認で情報を取得することができます。

New

ピン留め機能

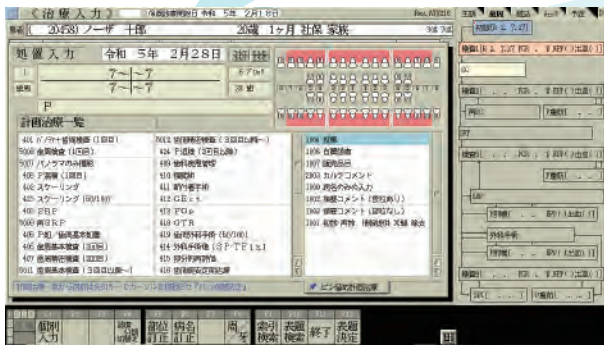

治療入力画面の計画治療一覧画面に、よく使う計画治療を優先して表示させておく「ピン留め機能」が追加されました。頻繁に使用する計画治療を表示しておくことができます。

VerUp

患者検索機能



患者検索機能が、これまで以上に便利になりました。検索ワードに複数の患者が該当した場合、該当候補を一覧で表示することができます。そのほか「連絡先電話番号」からの検索も可能となりました。

VerUp

電子レセプト対応

電子レセプト作成機能では、電子レセプトデータが記録条件仕様に合致しているかをチェックする「フォーマット形式チェック」機能で正確なレセプト作成をサポートします。

WiseStaff-Fでは、一連の作成の流れの中でチェックが行えるようになり、これまで以上に作業効率の向上が期待できます。

電子レセプト作成後は「電子レセプトプレビュー」機能で、内容の確認が可能です。

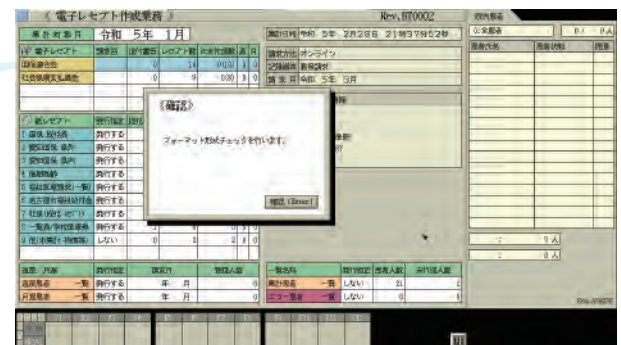

- 北海道支店 TEL. 011-209-0027
- 神奈川支店 TEL. 045-909-5781
- 神戸支店 TEL. 078-367-5801
- 茨城支店 TEL. 029-233-2882
- 静岡支店 TEL. 054-205-6900
- 広島支店 TEL. 082-293-7618
- 埼玉支店 TEL. 048-645-2821
- 金沢支店 TEL. 076-223-5010
- 福岡支店 TEL. 092-474-1777
- 千葉支店 TEL. 043-204-9300
- 名古屋支店 TEL. 052-332-0327
- 東京支店 TEL. 03-5348-3381
- 大阪支店 TEL. 06-6536-2187

NHOSA 株式会社 **ノーザ** <http://www.nhosa.com>
E-mail: sales@nhosa.co.jp

〒164-0011 東京都中野区中央1-21-4 ノーザビル TEL 03-5348-1881(代) FAX 03-5348-1885

ご注意 ワードプロセッサ等いわゆるOA機器による診療録の記載については、医師は、遅延なく診療に関する事項を診療録に記載することを義務付けられています。[昭和63.5.6 総第17号通達及び歯科医師法第23条より] 診断、診療にあたっては、必ず診療録及びX線写真またはX線画像を用いて下さい。システムの表示画面のみを用いた診療行為についても、弊社はその責任を負いません。

※画像は開発中のものです。※製品改良のため仕様の一部を予告なく変更することがあります。※製品の画像や色調は印刷のため実物と異なる場合があります。※[WiseStaff]は、(株)ノーザの登録商標です。※記載されている社名及び製品名は、各社の登録商標及び商品名です。※当パンフレットで使用している人名等はすべて架空のものです。※当パンフレットの記載内容について、許可なく引用・転写することを禁じます。※当製品は医療機器ではありません。