



歯科電子カルテ搭載システム

W **S** **+**
WiseStaff **Plus**

受付業務 Reception

受付の業務を軽減し効率化。
スタッフ間の情報共有もスムーズに。

問診票アプリ

患者様自身で入力できる
iPad 用の問診票アプリケーションを標準搭載。

iPad を利用した問診票アプリはタッチで入力するだけの簡単操作です。患者様が直接入力したデータは瞬時に WiseStaff-9 Plus に取り込めるので、スタッフが転記する手間もかかりません。問診票の内容は医院ごとにカスタマイズが可能なので、患者様に合わせた問診票を複数作成できます。



Wise
問診票

クリップボード Option

ワコムクリップボード PHU-111 に書き込んだ手書き文書を
スキャンフォルダ機能でデジタル管理。

あらかじめ用意した PDF データを印刷した紙に手書きで書いたものが、瞬時にデジタルデータ化できます。手書きの自由度と信頼性 + デジタルデータの利便性が WiseStaff で実現します。



保険証スキャンリーダー Option

スキャンで保険証の入力の手間を削減。
受付業務をもっとミスなく効率的に。

保険証を保険証スキャナーで読み込むことで、素早く患者様の情報を WiseStaff-9 Plus に登録することができます。読み取れなかったデータはスキャン画像を見ながら修正することができます。紙、カードどちらの保険証タイプにも対応可能です。



スキャンフォルダ Option

スキャンフォルダ機能で、取り込まれた画像を保存・確認。
画像や文章ファイルの取り込みが可能。

「スキャンフォルダ機能」は、ネットワーク HDD 上に保存された画像データを、患者情報と紐付け、参照が可能。画像の種類別にタグ付けも行えます。画像ファイルは、NAS に保管されるのでネットワーク上の WiseStaff サーバー、クライアントでも共有可能。画像容量が増えても動作に影響を与えません。



帳票まとめ発行

領収証、明細書、患者提供文書、処方箋など、会計時に患者様に渡す書類が一括で印刷できるので、渡し忘れなどのうっかりミスを防ぐことができます。

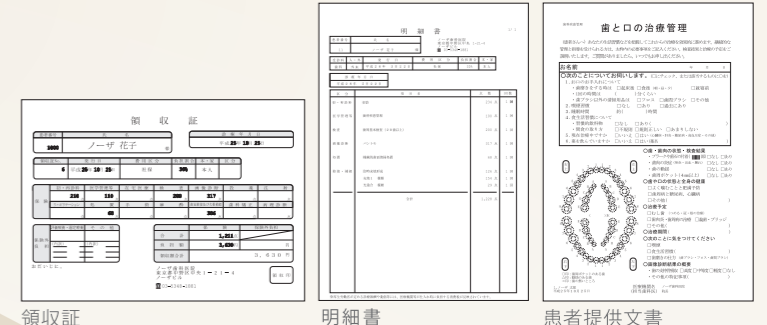

リライトカード診察券 Option

診察券を書き換え可能なリライトカードに。
両面フルデザインでのオリジナルカードが作成可能。

予約業務と連動し、次回以降の予約 2 回分の日時、担当医が記載されます。来院時にはカードを入れるだけで院内患者一覧に登録されます。毎回上書きする仕様のため、経済的です。両面フルカラーのオリジナルデザインにも対応しています。



歯科用予約管理システム Option

業務の効率化はもちろん、患者様の利便性もアップ。
治療内容など患者データの連動もでき、予約業務をサポート。

予約
Premium

主な機能

- リコール機能
- 統計データ
- 空枠の検索
- インターネット予約
- レイアウト変更
- iPad 対応
- マルチクライアント
- CTI 機能

リコール機能は
メールや SMS の他に
LINE@に対応。



スマホアプリ

患者様とのコミュニケーションをよりスムーズに行うことが可能に。各歯科医院様のデザインで、患者様用の TOP ページを作成できます。

主な機能

- QR コード診察券
- 予約確認・変更
- お知らせ送信
- 家族管理



※一部オプション機能

診療室 Chair Side

保険請求ルールに則ったチェック機能で
正確なレセプトを作成。

カルテ作成

薬情算定チェック



定評のある即時チェックに薬剤のチェックが加わりました。同月内に算定されている薬剤だけでなく処方組み合わせのチェックができるので、正確に薬剤情報提供料の算定可否が点検できます。

電子レセプト対応チェック



電子レセプト請求は紙の点数表とは違った記録条件仕様に則って請求します。

歯周検査値連動



プラークチャートの数値*に応じて指導文の候補が絞り込まれます。患者提供文書にも反映されるので手間なく作成が可能です。
*オプションからの入力連携に対応

描画機能

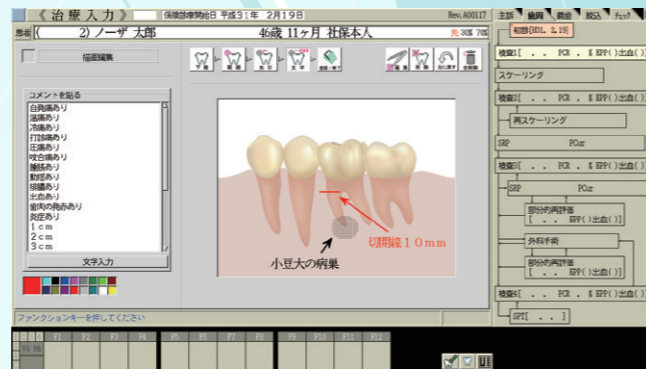

140種以上の豊富なシェーマを用意。部位・病名を元に候補を絞り込み表示するため候補が多すぎて迷うこともありません。描画機能をつかうことで、分かりやすいカルテが作成できます。(特許出願中)

ナビゲータウィンドウ

主訴・歯周・義歯・絞込・予定・チェック・画像の
各種タブを確認

ノーザ独自のナビゲータウィンドウによって、治療に必要な情報を一目で確認可能です。クラウン・ブリッジ維持管理料の対象部位と経過期間や、歯周治療の進捗などが色分け表示されるので、カルテを遡ることなく確認が簡単に行えます。その他、主訴・問診や歯周検査値、指導文などを含む各種文書や一部レントゲンメーカーの画像などとも連動し、ウィンドウ内に表示できます。

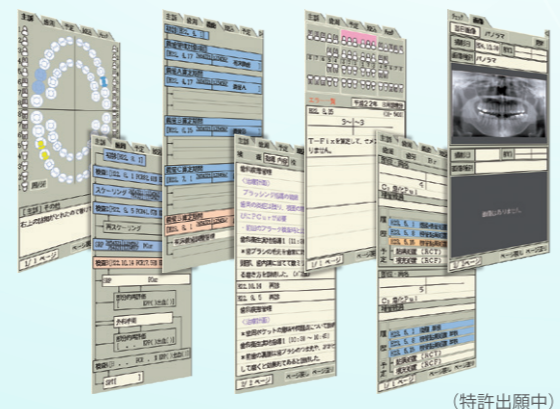

(特許出願中)

Wiseビューア

院長室など、院内の様々な場所から患者様の
治療状況、カルテ、レセプトをチェック。

Wiseビューアでは、患者様の治療状況（今回予定・口腔内情報・補管・指導・投薬・その他）がわかりやすく把握できる診療サマリを搭載。院内の様々な場所で、iPadから治療前に必要な情報が簡単に確認できます。Wiseビューアなら場所を選ばずカルテやレセプトを確認できて快適です。



口腔所見

iPadで簡単に入力できる口腔所見。
確認だけでなくその場で登録が行えます。

「口腔所見」はデンタルアーチをタッチして、病名・欠損歯・補綴物等を選択するだけの簡単操作で入力が可能です。登録したデータは患者の口腔情報に反映され、情報を元に治療が絞り込まれ、これまで以上にスピーディな治療入力が行えます。



歯周検査 Option

タブレット用歯周検査値ソフト



歯周検査値の入力はもちろん、検査後の患者様への説明ツールとしても活躍。



歯周検査値入力ソフト



より詳細な歯周検査結果を管理しながら、患者様への提供文書を作成。

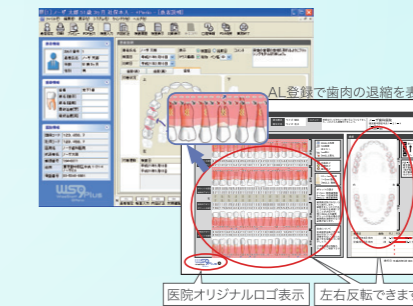

更なるフォローアップ



組み合わせで“気づき”から“実行”までを実現。

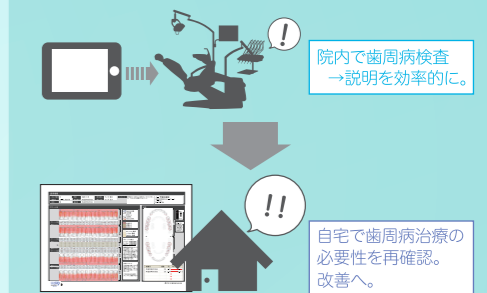

歯周病検査を行った後の治療には、患者様自身の意識改善が不可欠です。院内で説明した内容をご自宅でも再確認してもらえるように、患者様向けビジュアル文書を作成できます。

患者様向けプレゼンテーション用ソフト Option



チェアサイドでの説明から患者様にお渡しする文書の作成まで、幅広く行うことが可能です。

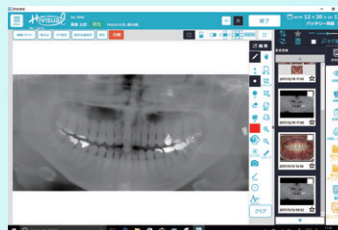

電子カルテ medical record

いつもの治療入力の操作で簡単に、
電子保存の三原則に準拠した電子カルテが作成可能。



真正性

正当な権限において作成された記録に対し、虚偽入力、書き換え、消去及び混同が防止されており、かつ、第三者から見て作成の責任の所在が明確であることである。なお、混同とは、患者を取り違えた記録がなされたり、記録された情報間での関連性を誤ったりすることをいう。

見読性

電子媒体に保存された内容を、権限保有者からの「診療」、「患者への説明」、「監査」、「訴訟」等の要求に応じて、それぞれの目的に対し支障のない応答時間やスループットと操作方法で、肉眼で見読可能な状態にできることである。権限保有者の要求によっては対象の情報の内容を直ちに書面に表示できることが求められることもあるため、必要に応じてこれに対応することを考慮する必要がある。

保存性

記録された情報が法令等で定められた期間に渡って真正性を保ち、見読可能にできる状態で保存されることをいう。

※平成28年3月付「医療情報システムの安全管理に関するガイドライン第4.3版」(厚生労働省)

電子カルテ 導入のメリット

- ① 時間短縮
- ② 場所の有効活用
- ③ 情報共有
- ④ リスクの軽減
- ⑤ 印刷コストの削減

レセプト Receipt

オンライン請求も、電子媒体請求も、
サーバー機1台で対応可能。

電子レセプト対応

作成した電子レセプトデータが記録条件仕様に合致しているかをチェックする「フォーマット形式チェック」機能で正確なレセプト作成をサポートします。また電子レセプト作成後は「電子レセプトプレビュー」機能で内容の確認が可能です。



レセプトオンライン請求

WiseStaff-9 Plus では、別途請求用パソコンを用いてのレセプトオンライン請求のほか、WiseStaff-9 Plus サーバからの OnDemand 接続によるオンライン請求が可能です。

※平成28年3月1日付「オンライン請求用パソコン動作環境」(支払基金、国保連合会)

オンライン請求時の電子レセプトの流れ

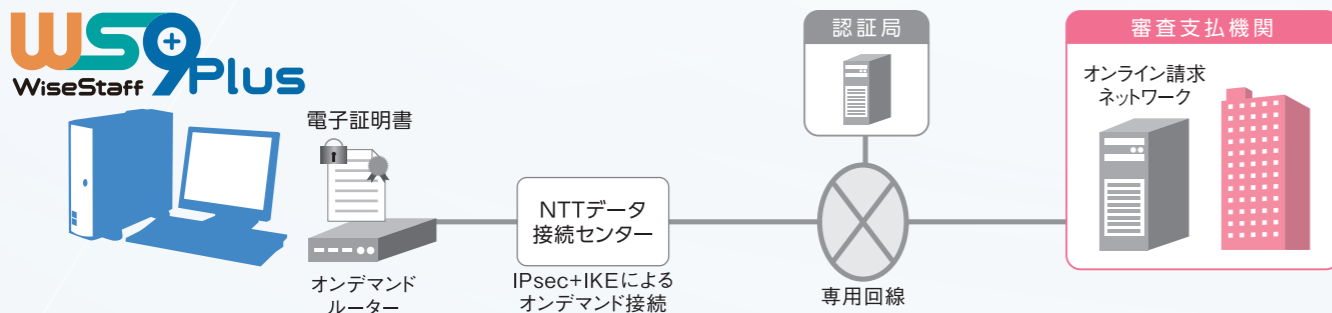

オプション option

拡張機能で医院運営をサポート。
診療効率をさらに高めるオプション機能が充実。

介護保険請求用ソフト Option



介護保険請求機能を手間なく簡単にプラス

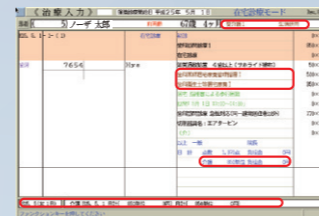

介護保険と医療保険を同時に登録でき、画面上では色分け表示で簡単に見分けることが可能です。もちろんチェック機能は介護保険にも対応しており、入力候補の絞り込みによりスピーディーな登録が行えます。

訪問診療用ソフト Option



訪問先でも院内と同じように
患者様の処置内容の入力や会計が行えます。



グループ別に設定が可能のため、施設ごとの管理も行えます。また、小型プリンターを持って行けば、訪問先で領収書や情報提供文書の印刷も可能です。入力したデータは院内の WiseStaff-9 Plus と同期するので、訪問先、外来両方の情報を一括で管理が行えます。

VPN 分院管理 / 訪問診療 Option

モバイルVPN接続サービス

患者様の情報を院外で取り扱うには、セキュリティの高い回線を利用する必要があります。VPN回線は高セキュリティな回線である上、端末にデータを残さないの安心です。

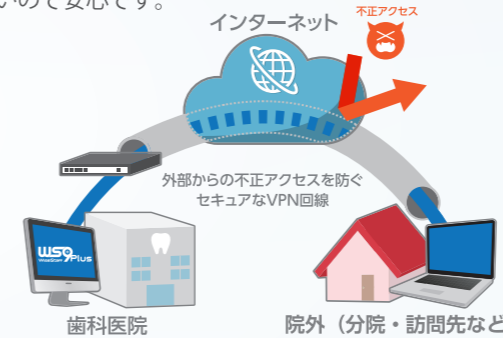

他社連携

他社製アプリケーションと連携して機能拡張

各社レントゲンメーカーの画像管理ソフトや予約管理ソフト等との連携が行えます。
※詳細は弊社営業スタッフにお問い合わせください。

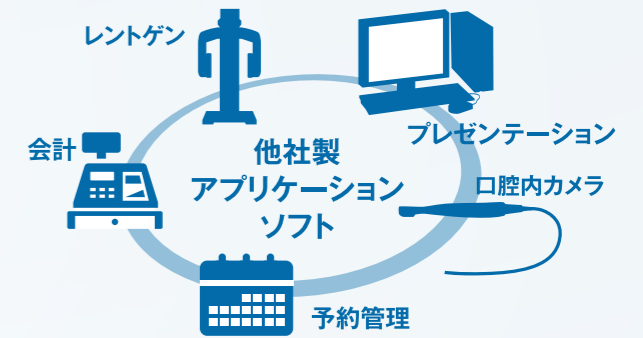

厚生労働省「医療情報システムの安全管理に関するガイドライン」準拠

Wise Network Service

Wise ネットワークサービス

高度なセキュリティの
(IPsec+IKE方式) オンデマンドVPN方式

Wise ネットワークサービスは、オンラインシステムに不安のある医療機関様にも安心してご利用頂けるように、安全性を重視したNTTデータの「@OnDemand 接続サービス」を採用しています。



安心・安全な
オンラインバージョンアップ



スピーディーな対応を
リモートサポート



安心・スピーディなサポート体制のお客様サポート（平日夜 8 時まで受付） ※土曜は 9 時 30 分～17 時 30 分まで



株式会社 **ノーザ**

ノーザ

検索

<https://www.nhosa.com/>

E-mail : sales@nhosa.co.jp

〒164-0011 東京都中野区中央1-21-4 ノーザビル TEL.03-5348-1881(代表) FAX.03-5348-1885

- | | | |
|---------|-------------------|-------------------|
| ● 北海道支店 | TEL. 011-209-0027 | FAX. 011-242-1028 |
| ● 茨城支店 | TEL. 029-233-2882 | FAX. 029-233-2886 |
| ● 埼玉支店 | TEL. 048-645-2821 | FAX. 048-645-2830 |
| ● 千葉支店 | TEL. 043-204-9300 | FAX. 043-204-9315 |
| ● 東京支店 | TEL. 03-5348-3381 | FAX. 03-5348-3385 |
| ● 神奈川支店 | TEL. 045-909-5781 | FAX. 045-909-5821 |
| ● 静岡支店 | TEL. 054-205-6900 | FAX. 054-205-6902 |

- | | | |
|---------|-------------------|-------------------|
| ● 金沢支店 | TEL. 076-223-5010 | FAX. 076-223-5120 |
| ● 名古屋支店 | TEL. 052-332-0327 | FAX. 052-332-1028 |
| ● 大阪支店 | TEL. 06-6536-2187 | FAX. 06-6536-2287 |
| ● 神戸支店 | TEL. 078-367-5801 | FAX. 078-367-5805 |
| ● 広島支店 | TEL. 082-293-7618 | FAX. 082-293-7622 |
| ● 福岡支店 | TEL. 092-474-1777 | FAX. 092-474-4186 |

ご注意

- ※本製品は医療機器ではありません。
- ※掲載中の画面および仕様は、開発中時点のものであり、製品改良のため仕様の一部を予告なく変更することがあります。
- ※製品の画像や色調は印刷のため実物と異なる場合があります。
- ※各種オプションについては別途ハードが必要な場合があります。
- ※「WiseStaff」は、(株)ノーザの登録商標です。
- ※「予約Premium」は、(株)ノーザの登録商標です。
- ※「HiVisual」は、(株)ノーザの登録商標です。
- ※iPadは、米国および他の国々で登録されたApple Inc.の商標です。
- ※その他記載されている社名および製品名は、各社の登録商標および商品名です。
- ※当パンフレットで使用している人名等はすべて架空のものです。
- ※当パンフレットの記載内容について、許可なく引用、転写することを禁じます。

代理店